Au Port des Créateurs, on crée,

on s'exprime, on échange, accueille, on partage

SAISON 2022

Daydream forest
Makiko Furuichi

LE PORT DES CRÉA-TEURS

on danse, on interprète, on musique, on peint, on sculpte, on dessine,

EDITO

Depuis son ouverture en 2017, notre incubateur culturel aura accompagné plusieurs centaines d'associations, artistes, étudiants ou entrepreneurs. Le Port Des Créateurs est un lieu hybride qui cherche à adapter sans cesse son fonctionnement au territoire toulonnais. S'y croisent donc des plasticiens, danseurs ou musiciens en résidences artistiques, des entreprises et des associations en incubation, des étudiants en voie de professionnalisation ou des habitants du quartiers qui s'y rendent pour profiter des programmations culturelles.

Certains viennent y travailler, d'autres y cherchent à se former, à se divertir, à connaitre les acteurs du territoire ou plus simplement y trouver un lieu d'accueil. Cette ébullition permanente est la richesse de notre projet associatif.

Un projet qui prend de l'envergure, puisqu'en 2021-2022 ce sont tour à tour deux labéllisations (Tiers-lieu culturel et citoyen et Quartier créatif et culturel), l'ouverture de trois nouvelles fabriques créatives, la mise en place de workshops et de conférences gratuits et ouverts à tous, l'élaboration d'un programme estival départemental, la conception de deux expositions collectives par an, ainsi que la création de deux nouveaux programmes de résidence qui ont vu ou verront bientôt le jour.

Pour notre première présentation de saison, il nous paraissait important de vous réunir autour de ce projet, de vous faire découvrir les nouveautés et des facettes du Port Des Créateurs que vous ne soupçonniez peut-être pas. Il nous semblait également important de vous rassembler, soutiens institutionnels et privés, acteurs culturels, habitants de ce quartier, adhérents, résidents ou usagers et tous vous remercier pour ces cinq premières années d'un lieu devenu incontournable dans l'écosystème culturel.

Patrick Valverde, président du Port Des Créateurs

SAISON 2022 - PROGRAMMATION

→ Cycle de workshops . 40 workshops répartis sur l'année

Lauréat de l'appel à projet « Tiers lieu culturel et citoyen » lancé par la DRAC PACA, LePort Des Créateurs propose pour la deuxième année et pendant trois ans des ateliers autours des pratiques artistiques. Destinée à tous, cette programmation est entièrement gratuite afin de créer du lien entre les artistes du territoire et ses habitants.

Un workshop au Port Des Créateurs c'est une journée pour soi. Pas de notation, pas d'évaluation, ni de jugement, juste un temps, une parenthèse, presqu'une pause. Juste un moment de rencontre et de faire ensemble avec un artiste du territoire. Crier, chanter, s'appliquer, s'évader, s'arrêter, percuter, cuisiner, réfléchir, ne plus penser, coller, gratter, déchirer, filmer, écrire, peindre, dessiner, sculpter, modeler, ciseler, imprimer, cuire, couper, étaler. Explore ta créativité. Toute l'année, découvre une vingtaine de workshops différents dans le domaine de l'image, de l'exploration sonore et des arts imprimés.

Six domaines sont mis à l'honneur dans les workshops, les arts plastiques, arts plastiques et culinaires, l'exploration sonore, l'exploration de l'image, la danse et les arts imprimés. Merci aux intervenants 2021 et 2022 : Léo Fourdrinier, Hildegarde Laszak, Makiko Furuichi, Florent Poussineau, Camille Orlandini, Nico Morcillo, Marie-Louise Duthoit, Théo Briand, Iliana Chazal, Nathalie Havez, POGO, Maxime Cozic, Studio a2.

workshop danse
avec Maxime Cozic
et POGO

workshop
exploration de l'image
avec Iliana Chazal
et Nathalie Havez

workshop arts imprimés
avec le Studio a2

→ Exposition collective . Rapide et Furieux . 01.02 au 26.02

L'exposition collective " Rapide et Furieux " est une tentative critique des formes de domination à travers les mondes du tuning, du fantastique et de la culture club. Prenant comme point de départ l'énergie hyperactive de la série de films d'action américains « Fast and Furious », l'exposition rassemble les œuvres d'artistes qui remettent en question l'omnipotence du mythe de la masculinité, jouant avec les codes de la production cinématographique du blockbuster et des jeux vidéo. En regard, la danse et le rite apparaissent comme des moyens d'émancipation collectifs possibles."

Merci aux artistes : Nils Bertho, Rudy Dumas, Margaux Fontaine, Claire Guetta, Gala Knörr, Hugo Laporte, Yves Scherer et Floryan Varennes.

Commissariat Le Port Des Créateurs et Léo Fourdrinier

→ **EXTRA-muros . 25.05 au 30.07**

Pour sa troisième édition, EXTRA-muros transformera la place des Savonnières en un espace de déploiement artistique à ciel ouvert, une agora moderne, culturelle et éphémère. Projections de films, concerts, expositions, lectures et représentations : pendant plus de six semaines, le public aura l'opportunité de passer les beaux jours en plein air, tout en profitant d'une programmation gratuite, riche et diversifiée, édifiée par le Port De Créateurs et ses adhérents.

Cette année, EXTRA-muros évolue et se déploiera également sur le territoire départemental avec la diffusion de l'édition Carnets de Port.*

25.05 . 19h → **CONCERT THAÏS LOONA**
Ouverture d'EXTRA-muros et du festival COULEURS URBAINES

02.06 . 21h → **CINÉMA EN PLEIN AIR**
Coup de tête, de Jean-Jacques Annaud

11.06 . 21h30 → **CINÉMA EN PLEIN AIR**
Varlifornia, de Toolong Records

15.06 . 11h 21h30 → **PIANOS SAUVAGES**
& présentation de saison Festival Musique de Toulon et sa Région

16.06 . 21h → **CINÉMA EN PLEIN AIR**
Diego Maradona, d'Asif Kapadia

18.06 . 18h → **MASQUE & CARNAVAL**
Restitution de workshop avec Hildegarde Laszak et fête du PDC

25.06 . 17h → **BATTLE DE DANSE**
par la Cie.Felinae et Maxime Cozic

30.06 . 21h → **CINÉMA EN PLEIN AIR**
Hors-jeu, de Jafar Panahi

01.07 . 18h → **CARNETS DE PORT À CHATEAUVERT ***
à l'occasion du vernissage de Léna Durr

13.07 ; 21h → **CINÉMA EN PLEIN AIR**
Cro-Man, de Nick Park

28.07 . 21h → **CINÉMA EN PLEIN AIR**
Joue la comme Beckham, de Gurinder Chadha

battle de danse
avec Maxime Cozic
et Régine Chopinot

→ **Exposition collective . AS Velasca . 08.07 au 30.07**

"Nous sommes tout sauf une équipe de foot." le Directeur Sportif

L'Associazione Sportiva Dilettantistica Velasca, plus connue sous le nom de l'AS Velasca, est un club italien de football œuvre d'art totale fondé en 2015 à Milan, par l'artiste franco-italien Wolfgang Natlacen ainsi que Marco De Girolamo, Karim Khideur, Loris Mandelli et Clément Tournus
Le club, inscrit au Comité olympique national italien (CONI) depuis 2015, évolue en 9e division de la Fédération italienne de football, il est composé exclusivement de joueurs amateurs.

Commissariat Le Port Des Créateurs et Yann Perol

AS Velasca, sélection d'œuvres pour et par le collège d'artistes qui accompagnent le projet : TWolfgang Natlacen, Thomas Wattebled....

SAISON 2022 - RÉSIDENCES

→ Artiste en territoire . Régine Chopinot . Cie Cornucopiae

La résidence « artiste en territoire», s'inscrit dans le cadre d'une politique de développement culturel d'un territoire. Elle vise à mettre en relation la population et les différents acteurs de ce territoire avec le travail et l'esthétique de l'artiste.

La résidence "a rtiste en territoire" se construit autour de deux axes forts :

. diffusion large de la production de l'artiste, dans le double objectif de donner à voir, d'une part, une multiplicité de formes et une palette diversifiée de son travail et, d'autre part de porter la création artistique dans des lieux les plus diversifiés possibles.

. des actions de sensibilisation et des initiatives visant à la formation et à la pratique des amateurs.

Actualités

A D-N

Si le titre A D-N évoque la double hélice à l'origine de la vie, pour Régine Chopinot ce sont en premier lieu les initiales d'Alexandra David-Neel, une femme d'exception, à la fois, orientaliste, tibétologue, chanteuse d'opéra et féministe, journaliste et anarchiste, écrivaine et exploratrice, franc-maçonne et bouddhiste française. Elle fut également la première femme à atteindre Lhassa, capitale du Tibet alors interdite aux étrangers. Mais ce qui fascine la chorégraphe, ce sont ces milliers de pas que parcourt l'exploratrice, arpentant les solitudes himalayennes pendant quatorze ans, avant de s'installer à Toulon puis Digne-les-Bains. Convoquant la circassienne Phia Ménard, la danseuse Prunelle Bry, et le guitariste Nico Morcillo, Régine Chopinot crée une superbe méditation sur le mouvement, imprégnée de l'expérience physique et spirituelle de l'aventurière. La gestuelle suspend le temps, tout en réveillant le flot de nos émotions. Tressant leurs trajets singuliers à leur souci de liberté, le trio féminin tisse une ode à la vie, à son ADN.

Production MC93 — Maison de la Culture de Seine-Saint-Denis
Coproduction La Maison CDCN Uzès Gard Occitanie
Avec le soutien de la DRAC Île-de-France – Ministère de la Culture
Avec Cornucopiae – the independent dance, le Port des créateurs Toulon, Villa Tamaris Centre d'Art de la Seyne-sur-Mer

« top »

« top » est une sorte de matrice dansée, jouée, chorégraphiée, constituée de personnes à long cours, une équipe mouvante avec des arrivées et des départs. « top » se souvient de tout, de chaque personne, de chaque lieu, de chaque improvisation. « top » est une sorte d'iceberg ; il est recommandé de ne pas se fier à la partie émergée.
Avec le soutien de la Fondation d'entreprise Hermès.

Conception et chorégraphie Régine Chopinot

Avec Nicolas Barillot, Tristan Bénon, Mellina Boubetra, Prunelle Bry, Bekaye Diaby, Naoko Ishiwada, Sallahdyn Khatir, Vincent Kreyder, Nico Morcillo, Deyvron Noel, Julien Roblès. Et aussi Curro Escalante Vargas, Grégory Granados, Ixepë Sihaze. Batterie Vincent Kreyder / Guitare Nico Morcillo / Son Nicolas Barillot / Lumière Sallahdyn Khatir / Vêtements Hortense de Boursetty

Prochains rendez-vous en Région

A D-N 19 janvier 2022 Théâtre d'Arles
« top » 27 janvier 2022 Théâtre Liberté - Toulon

Danse et yoga au Port des créateurs à Toulon
les lundis 22 novembre, 6 et 13 décembre 2021
9h30 - 12h yoga et danse
18h30 - 20h yoga
week-end yoga les 18 et 19 décembre 10h - 18h
Uniquement sur inscription + renseignements : contact@cornucopiae.net

→ Artiste en résidence . Léo Fourdrinier

La résidence d'"artiste associé" répond au souhait d'ouverture et de diversité artistiques dans un établissement culturel sur une longue durée, correspondant à une période de deux ou trois années.
L'artiste participe à la vie artistique de la structure d'accueil et y déploie de manière privilégiée son travail de création et sa diffusion ainsi que des actions d'accompagnement des publics à partir de son univers créatifs. Exerçant une triple mission de création, de diffusion et de sensibilisation, l'artiste devient, par l'intermédiaire de la structure d'accueil, un acteur essentiel de la vie culturelle locale, associé aussi bien aux choix de programmation artistique qu'à la recherche, à la formation et au développement des publics.

Actualités

Exposition personnelle : La lune dans un oeil et le soleil dans l'autre, Centre d'Art Contemporain de Nîmes (CACN), commissariat Bertrand Riou & Laureen Picaut, Nîmes, France / Jusqu'au 19 Février 2022

Sélectionné pour le 72ème festival de Jeune Création, Fondation Fiminco, Romainville, France / du 30 avril au 15 mai 2022

Commissariat d'exposition :

Exposition collective Rapide et Furieux, Le Port Des Créateurs, Toulon / du 1er au 26 février 2022

Exposition personnelle de Juliette Feck, Délice supplice, galerie l'axolotl, Toulon / été 2022

→ One Piece #1 . résidence de production . 01.03 au 26.03

L'artiste lauréat de la première édition ONE PIECE, Audrey Bertoia, a bénéficié d'un mois de résidence de production au Port Des Créateurs, d'une bourse de 1000 euros et d'un budget de production de 1250 euros. Accompagnée par les équipes du Port Des Créateurs elle a eu à sa disposition un espace de travail exclusif de 140m ², un logement à proximité directe du Port Des Créateurs et des fabriques équipées en fonction de ses besoins de production.

→ Booster #6 . résidence de recherche et création . son . 01.05 au 30.06

Chaque année, Le Port Des Créateurs accueille un artiste et lui permet, deux mois durant, de travailler entre ses murs et de s'adonner à un temps de réflexion et de production artistique sur le territoire Toulon Provence Méditerranée ; c'est la résidence BOOSTER.
La résidence Booster est destinée à favoriser la réalisation d'un projet artistique, lui permettant d'émerger sur le territoire de la Métropole Toulon Provence Méditerranée et de rayonner à travers la France, l'Europe, à l'international.
LPDC est implanté dans le centre historique de Toulon et travaille en lien étroit avec les structures culturelles de Toulon : le Conservatoire TPM, l'École Supérieure d'Art et de Design TPM, les Universités, etc.

Booster permet à l'artiste sélectionné de bénéficier d'un temps de recherche et d'expérimenter in situ son projet. Pour cette sixième édition c'est Ttristana, artiste basée à Marseille qui a été sélectionnée. LPDC facilitera la mise en réseau de l'artiste sur le territoire élargi, aidera à la stratégie de développement et à la mise en valeur du projet. La durée de la résidence est de deux mois. Pour chaque édition, le lauréat est accompagné par un tuteur spécialisé.

→ One Piece #2 . résidence de production . 06.09 au 30.09

L'artiste lauréat bénéficiera d'un mois de résidence de production au Port Des Créateurs, d'une bourse de 1000 euros et d'un budget de production de 1250 euros. Accompagné par les équipes du Port Des Créateurs il aura à sa disposition un espace de travail exclusif de 140m ², un logement à proximité directe du Port Des Créateurs et des fabriques équipées en fonction de ses besoins de production.

SAISON 2022 - ACCOMPAGNEMENT

Le Port Des Créateurs permet à ses usagers de rompre leur isolement professionnel, rencontrer des partenaires, de coproduire, partager, travailler et créer dans un processus d'intelligence collective. La structure veille en ce sens à accueillir un ensemble de porteurs de projets différents dans une démarche pluridisciplinaire. Nous imaginons et mettons à disposition différents formats d'accompagnement afin de leurs permettre d'accroître leurs connaissances et compétences, de gagner en autonomie et de monter leurs projets.

→ Incubation

Sur dossier, le Port Des Créateurs sélectionne des porteurs de projets culturels innovants pour un accompagnement complet d'une durée de 6 mois à 1 an. Ce programme bénéficie particulièrement aux toutes jeunes structures ou aux artistes émergents. Cette formule d'incubation permet aux lauréats d'être accompagnés dans leurs projets.

COMMUN
LAURÉATS DU PROGRAMME D'INCUBATION SEPT 21/ SEPT 22
Fondé en 2021 par Vincent Brou et Joris Thomas, COMMUN est une association pensée comme une plateforme de réflexion et de recherche-action dans le domaine du design.

Lauréat du programme Incubation du Port des Créateurs pour l'année 2021/2022, COMMUN accompagnera des artistes, des chercheur.euse.s et des professionnel.le.s évoluant dans le champ de la création contemporaine intéressé.e.s par le design d'un point de vue matériel, symbolique, philosophique, historique ou encore sociologique.

En partenariat avec différentes structures culturelles et lieux dans le Var, COMMUN proposera un programme de tables rondes et de résidences de recherche.

FLORYAN VARENNES - UNDECIM
LAURÉAT DU PROGRAMME D'INCUBATION JANVIER / JUIN 22

En 2022, il est lauréat du programme d'incubation du Ports Des Créateurs, qui lui permettra un accompagnement personnalisé d'une durée de six mois pendant lesquels il travaillera sur la mise en œuvre de son programme de professionnalisation UNDECIM. Nouvel acteur culturel implanté au Port Des Créateurs, il participera à ses actions en intervenant aux conférences et workshops programmés.

→ Cycle de conférences . rendez-vous mensuel d'octobre à juin

Le Conservatoire TPM, L'ESATPM et Le Port Des Créateurs s'associent autour d'un cycle mensuel de conférences. Ouvert à tous, ce rendez-vous favorise les rencontres avec des professionnels du spectacle vivant, de l'entreprenariat culturel, tout spécialistes en leur domaine : juridique, social, administratif, artistique ou encore communication. L'ensemble des conférences se déroule au Port Des Créateurs, place des savonnières à Toulon. Les conférences sont gratuites et dans la limite des places disponibles.

→ Les Rendez-vous

L'accompagnement de projet culturel est le cœur de métier du Port Des Créateurs. Cette formule sous forme de rendez-vous exclusifs s'adresse à tous les acteurs culturels : étudiants, entrepreneurs, associations ou artistes. En devenant adhérent ils bénéficient à la fois d'un ensemble d'espaces et d'équipements de production, mais aussi d'un accès direct à notre équipe et notre réseaux d'acteurs culturels qui les accompagneront vers l'autonomie, la structuration et le développement de vos projets. Le Port Des Créateurs est un incubateur en perpétuel expérimentation, chaque porteur et chaque projet étant différent. Les accompagnements se font sur-mesure en conciliant leurs besoins et nos capacités.

→ A venir

Un nouveau format d'accompagnement verra le jour en janvier 2023 afin de répondre aux demandes grandissantes d'accompagnement incubation et rendez-vous. Notre équipe prépare six entretiens annuels qui viendront répondre aux besoins communs d'un petit groupe d'adhérents. Les six chapitres abordés en 2023 seront :

- imaginer son projet culturel
- mettre au point son plan de communication
- gérer sa comptabilité
- recherches de financement
- déposer un dossier de subvention
- appréhender les questions sociales

→ A l'échelle du département

Le Port Des Créateurs accompagne des initiatives locales qui se répercutent sur l'ensemble du département. En 2021 et 2022 l'association travaille autour de trois projets structurants :

→ Accompagnement à la structuration du Domaine des Tours - Draguignan

Le Port Des Créateurs accompagne l'association des Tours dans la structuration d'un projet d'envergure en plein centre de Draguignan. Le domaine des Tours est l'ancienne propriété dans laquelle ont vécu et travaillé les artiste Jacqueline Badord et Olivier Descamps. Sur plusieurs hectare le domaine regroupe tout à la fois un parc de sculpture, une bâtisse importante, des ateliers d'artistes, des logements pour les artistes en résidence et un domaine viticole .

Le projet vise à valoriser et à faire vivre le Domaine des Tours en le reliant à son territoire, tout en l'inscrivant dans une dimension nationale.

Ces objectifs seront atteints à travers la programmation d'actions culturelles et pédagogiques telles que des workshops, des résidences et interventions d'artistes, ainsi que des partenariats variés.

L'ambition est de devenir - sur le long terme - une réalité culturelle qualitative et dynamique qui rayonne au delà du territoire varois.

→ Accompagnement et coproduction du projet Varliforina

Depuis 2018 le Port Des Créateurs a accompagné et coproduit le projet Varlifornia.

Varlifornia c'est d'abord un road trip de plusieurs jour dans le Var de deux groupes de musique varois LuneApache et Hal Manhar. Embarqués à bord d'un van, cette petite équipe part à la recherche de la Californie à travers le département du Var. Entre exploration des paysages et des artistes varois, ce road trip fait l'objet d'un documentaire monté et produit à Toulon.

Depuis le printemps 2022 Varlifornia c'est aussi une tournée dans tout le Var, qui propose une projection du documentaire, accompagné d'un concert et d'une rencontre avec le public.

Enfin Varlifornia c'est surtout la création d'un nouveau circuit touristique à travers la production d'une cartographie du road trip. Ce projet complet, road trip, documentaire, concert et cartographie est un nouveau format culturel au service de la valorisation touristique d'un territoire.

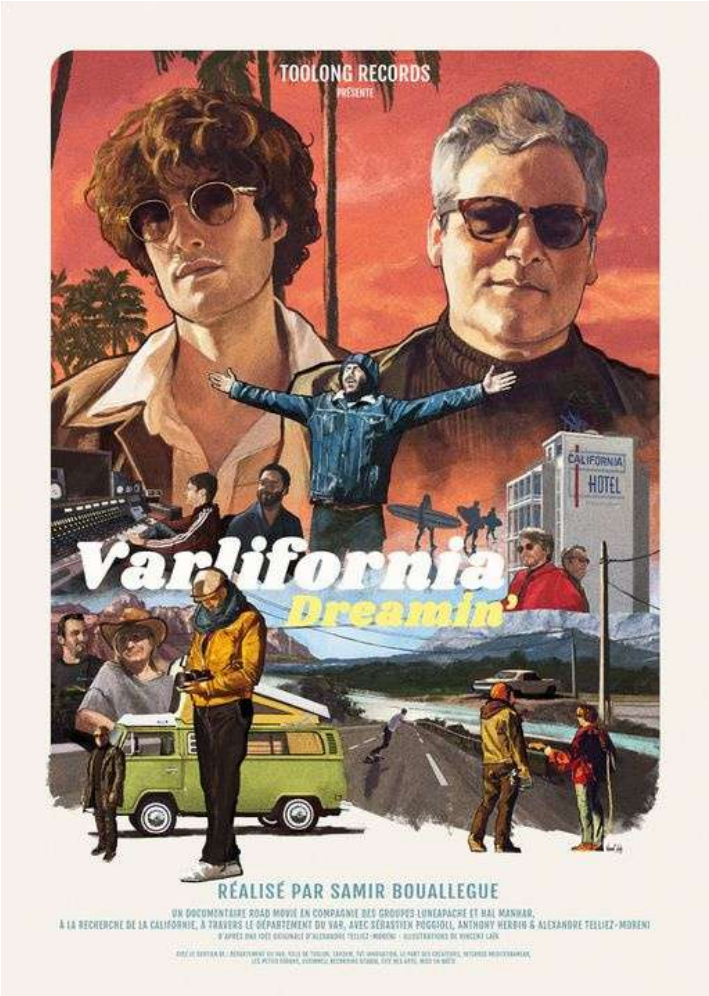

→ Etablissement d'une nouvelle résidence artistique à Carnoules

Le Port Des Créateurs accompagne l'association Le Potentiomètre dans le développement d'une nouvelle résidence artistique à Carnoules. Ce nouveau format de résidence est pluridisciplinaire et s'adresse aux artistes qu'ils soient plasticiens, musiciens ou danseurs.

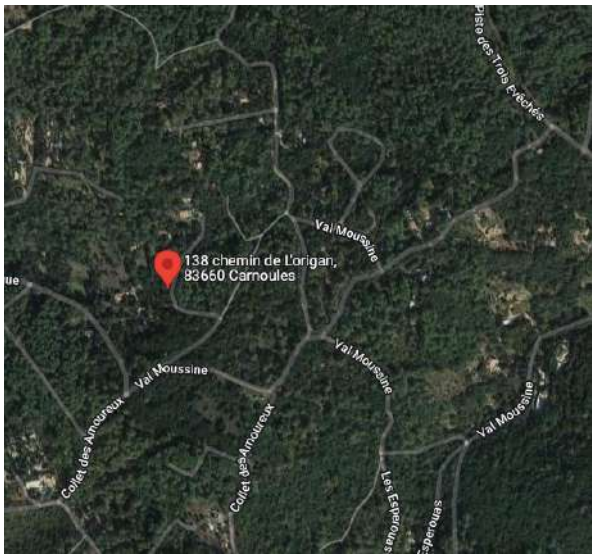

Cette résidence sera axé sur les savoirs-faire ancestraux. Les artistes sélectionnés bénéficieront d'une bourse de création, d'un budget de production et d'un accompagnement complet tout au long de cette résidence baigné dans un décor bucolique en plein cœur des forêts de la pinède varoise.

Actuellement le bâtiment d'accueil est en cours de rénovation, la résidence devrait voir le jour fin 2023.

→ Quartier Créatif et Culturel

En 2021 le Port Des Créateurs a été désigné parmi les 10 premiers lauréats de l'appel à projet Quartier Créatif et Culturel (QCC) lancé par le Ministère de la Culture.

Le Port Des Créateurs entend valoriser le QCC toulonnais par 3 axes de valorisation. Le QCC regroupe près de 70 commerces culturels, associations, artistes et artisans dans la zone du centre ancien.

→ Accompagner les acteurs culturels

Le Port Des Créateurs accompagne les acteurs culturels depuis sa création. L'association a mis en place une salle de formation entièrement équipée de logiciels créatifs à destination de session libre ou de formation groupées

La nouvelle salle de formation entièrement équipée

→ Valoriser le QCC

Le Port Des Créateurs en collaboration avec la Ville de Toulon élabore chaque année une cartographie touristique présentant le QCC et distribuée à grande échelle dans toute la ville.

.

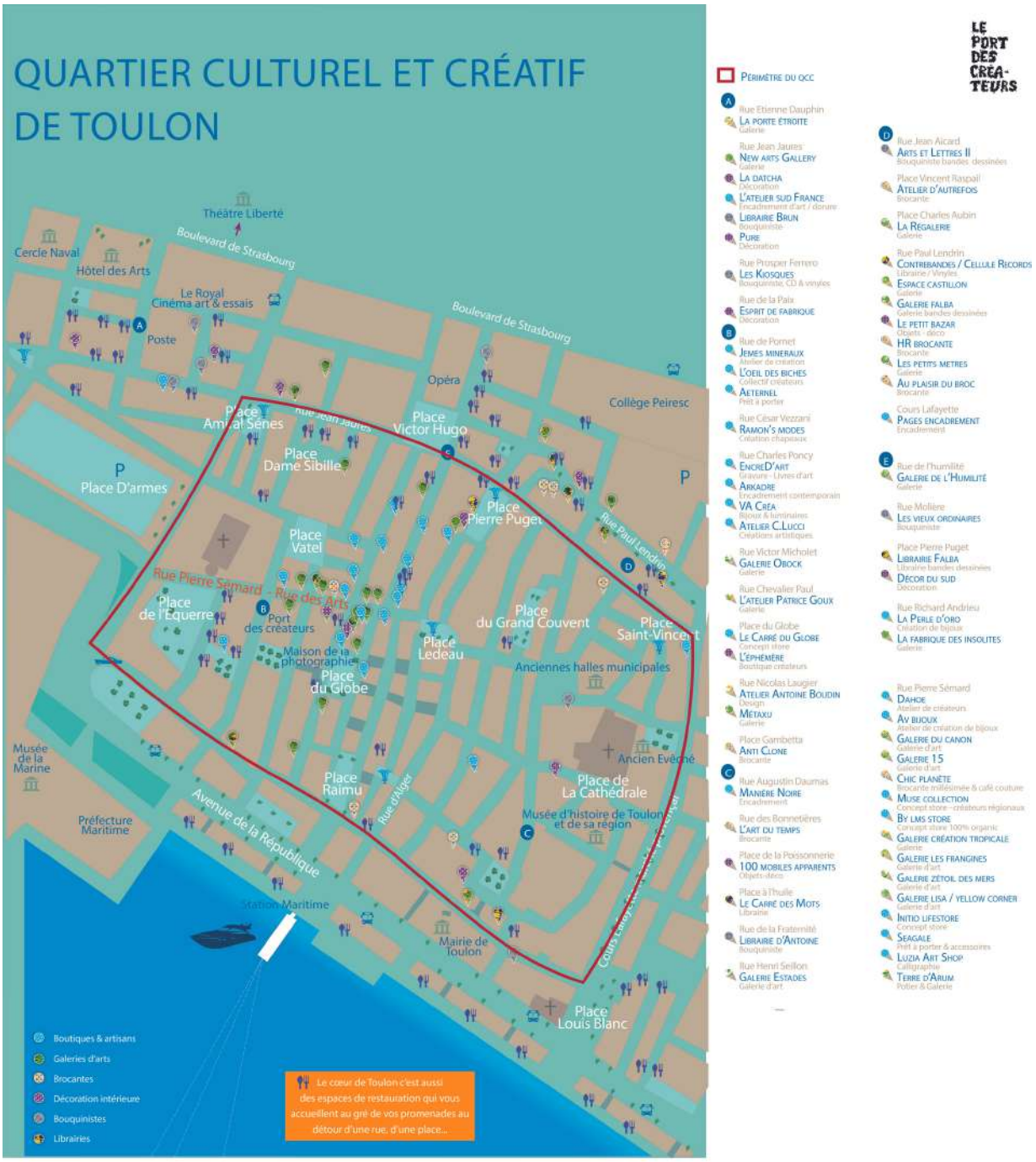

→ Développer les équipements du Port Des Créateurs, lieu central des industries culturelles et créatives à Toulon

L'association développe des lieux de production artistique ouverts sur le quartier appelés Fabriques créatives et réparties autour du bâtiment central Place des Savonnières. Ces fabriques sont autant de petite manufacture de proximité, aux usages multiples (production artistique, workshop, résidence, médiation culturelle, etc.)

- La salle des machines, fabrique de micro-édition, équipée en machines risographie, de reliure, d'impression et de façonnage. Cette fabrique est animée par l'association Studio A2. En fonction depuis 2019

- Le Stardust, fabrique image et son, équipée en matériels de captation image et son, d'un studio d'enregistrement, d'un plateau de diffusion et de deux régies techniques. En fonction depuis janvier 2022.
- Les clés des Savonnières, fabrique dédiée au goût, nouveau lieu de convivialité, ouvert au travail nomade et proposant une programmation artistique autour du culinaire. Ouverture 2023
- Le Globe, fabrique dédiée aux arts plastiques, équipée en matériel céramique, peinture, façonnage. Pourra accueillir diverses programmation. Ouverture en 2023

→ Les Réseaux

Le Port Des Créateurs participe à plusieurs réseaux au niveau régional, national et européen

RAVE
Réseau des Arts Visuels Essentiels dans le Var

PleinSud
LE RESEAU ARTS VISUELS DU SUD

Chambre Régionale des entreprises de l'économie sociale et solidaire
Provence-Alpes-Côte d'Azur

SuD TiERS LIEUX

ARTS EN RÉSIDENCE – RÉSEAU NATIONAL

Interreg Mediterranean smath
Project co-financed by the European Regional Development Fund

Merci à
Makiko Furuichi

Merci à
nos partenaires

Soutenu par

MINISTÈRE DE LA CULTURE
Liberté
Égalité
Fraternité

TOULON PORT DU LEVANT

MÉTROPOLE TOULON PROVENCE MÉDITERRANÉE

VAR
LE DÉPARTEMENT

RÉGION SUD
PROVENCE ALPES CÔTE D'AZUR

TVT INNOVATION

UNIVERSITÉ DE TOULON

inge méd

Telo media

CONSERVATOIRE TPM
NATIONAL À RAYONNEMENT RÉGIONAL

ésadtpm